



¡Apartamento de 2 dormitorios cerca de la Playa en Guardamar!

Guardamar del Segura, MERCADONA



🛏️ 2 hab. 🚿 1 bañ. 📏 72.00m²

93.995 €

Ver la ficha online

Índice

- Fotos
- Características
- Extras
- Contacto y asesoramiento



Fotos

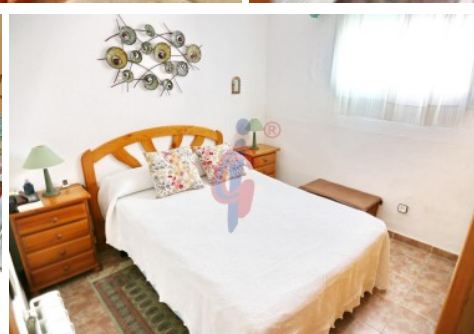

Características

Vivienda de 2 dormitorios en una primera planta en la Avenida de Cervantes, enfrente del Parque Sur a pocos metros del Carrefour Express.

El amplio salón – comedor completamente amueblado da a una terraza que da hacia un bonito patio interior.

La vivienda cuenta con 2 dormitorios uno principal con cama de matrimonio y el segundo con dos camas individuales. Las ventanas de los dormitorios permiten que entre mucha luz natural y una buena ventilación.

El baño completo con lavado individual, inodoro, bidet y ducha, tiene instalada calefacción y cuenta con ventana para luz natural y ventilación del mismo.

La amplia cocina, completamente equipada es muy luminosa debido a su gran ventana.

Ubicación:

La Avenida de Cervantes es una de las zonas más famosas y transitadas de Guardamar del Segura, un kilómetro y medio de largo que se extiende desde el Parque Alfonso XIII hasta la urbanización de Benamor y situada a una distancia de diez minutos andando del centro del pueblo.

Todas las viviendas de esta zona se ubican muy cerca de las playas Centre y La Roqueta, dos de las mejores playas urbanas de Guardamar galardonadas con bandera azul por la calidad de sus aguas, servicios e instalaciones.

En sus proximidades también te puedes encontrar con el supermercado Carrefour, restaurantes, tiendas de ropa y calzado tradicional, el polideportivo municipal o el Hotel Meridional, un lugar único para disfrutar de unas increíbles vistas panorámicas de todas las playas y la costa.

Todo ello convierte a esta zona en el lugar perfecto para situarte en el centro de todos los principales puntos de interés de Guardamar como el paseo marítimo, la Pinada, el paseo Ingeniero Mira o el Parque Reina Sofía.

Si quieres visitar la vivienda !!! Estaremos encantados de enseñártela!!!

TLF. 966726013

» Tipo de Propiedad

Apartamento

» Habitaciones

2

» Baños

1

» Planta

1

» Superficie construida

72.00m²

» Orientación

Este Oeste

» Estado

Buen estado

» Carpintería Interior

» Carpintería Exterior

» Antigüedad

1971

» Distancia de la Playa

150 metros

» Superficie Terraza

5.00m²

» Vistas

Al parque

» Agua caliente

Termo eléctrico







» Tipo cocina

Independiente



» Cocina

Equipada

Extras

 Agua	 Armarios empotrados	 Luminoso	 Luz	 Muebles
 Terraza				

Entorno

 Urbanización	 Vistas despejadas
---	--

Calificación energética En trámites	Consumo kW h/m ² Año	Emisiones Kg CO ₂ /m ² Año
A Más eficiente		
B		
C		
D		
E		
F		
G Menos eficiente		

Contacto y Asesoramiento



Avda. Mediterráneo 20 Guardamar del Segura

+34 966 726 013

info@inmobiliariacgi.com

inmobiliariacgi.com