



Apartamento en Guardamar del Segura, zona CENTRO

Guardamar del Segura, CENTRO



🛏 2 hab. 🚿 1 bañ. 📏 52.00m²

89.950 €
Ha bajado 15.050 €

Ver la ficha online

Índice

- Fotos
- Características
- Extras
- Contacto y asesoramiento



Fotos

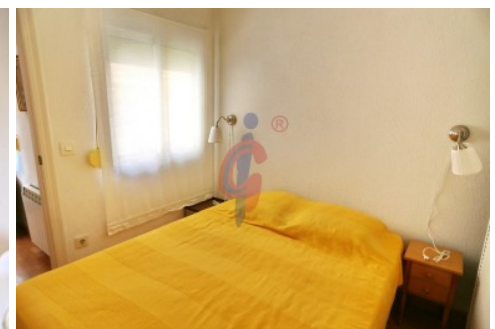
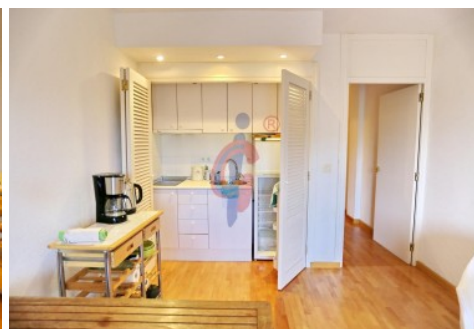

Características

La zona de la Centro Pueblo - Pinada es el lugar perfecto para vivir durante todo el año en el corazón del pueblo, rodeado de servicios y a cortas distancias de los principales parques, playas y puntos de interés del pueblo.

En sus alrededores te puedes encontrar con la Biblioteca Pública Municipal, el Museo Arqueológico de la Casa de Cultura, la Oficina de Turismo en la actual Casa Museo Francisco Mira y las esenciales calles de Guardamar.

La Calle Mayor y la Avenida País Valenciano son la espina dorsal de Guardamar del Segura, el centro del pueblo cuenta con multitud de servicios como bancos, tiendas de todo tipo, centro de salud, estación de autobuses, centros educativos, bares y cafeterías, la iglesia o el ayuntamiento.

Todas las viviendas de esta zona se ubican aproximadamente a 1 kilómetro de las playas de Els Vivers y La Babilonia, caracterizadas por su arena fina y dorada junto a un entorno de dunas fijadas con abundante vegetación y extensos pinares.

El Parque Alfonso XIII o más conocido en Guardamar como la Pinada, es un bosque de 800 hectáreas y más de 600.000 árboles que se compone de pinos, eucaliptos, cipreses y palmeras. En él se encuentran también la Casa Forestal y los restos arqueológicos de La Fontera y la Rabita Califal declarados Bien de Interés Cultural.

UBICACIÓN: Guardamar del Segura es una ciudad costera situada en la Costa Blanca con alrededor de 16,000 habitantes y en promedio más de 300 días de sol año. Las hermosas playas de arena de 11 km de largo y aguas cristalinas del mar, el gran pinar, el moderno puerto deportivo, el patrimonio arqueológico y cultural y su gastronomía hacen de Guardamar uno de los destinos favoritos de miles de visitantes que pasan sus vacaciones aquí.

Te invitamos a que vengas a verlo en Guardamar. www.inmobiliariacgi.com - Guardamar del Segura - Alicante - Costa Blanca

» Tipo de Propiedad

Apartamento

» Habitaciones

2

» Baños

1

» Planta

3

» Superficie construida

52.00m²

» Orientación

Este

» Estado

Buen estado

» Carpintería Interior

» Carpintería Exterior

» Antigüedad

1992

» Superficie Terraza

4.00m²

» Agua caliente

Termo eléctrico





» Tipo cocina

Salón-cocina

» Cocina

Equipada

Extras

 Ascensor	 Luminoso	 Luz	 Muebles	 Terraza
---	---	--	--	--

Entorno

 Vistas despejadas
--

Calificación energética En trámites	Consumo kW h/m ² Año	Emisiones Kg CO ₂ /m ² Año
A Más eficiente		
B		
C		
D		
E		
F		
G Menos eficiente		

Contacto y Asesoramiento



Avda. Mediterráneo 20 Guardamar del Segura

+34 966 726 013

info@inmobiliariacgi.com

inmobiliariacgi.com