¡Estupendo apartamento con 3 dormitorios en segunda línea de playa!

Guardamar del Segura, CERVANTES-PLAYA

3 habs. 1 baň. 92.00m²

109.995 €

Ha bajado 7.000 €

Ver la ficha online

Índice

- Fotos
- Características
- Extras
- Contacto y asesoramiento

Fotos

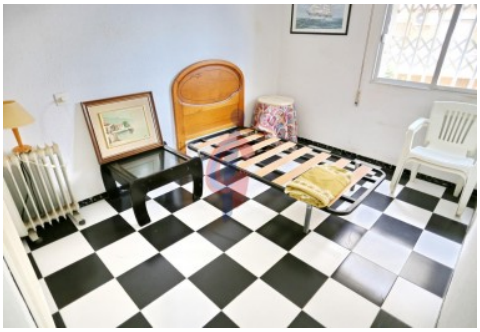

Características

Este apartamento tiene una ubicación perfecta para veranear por su cercanía al mar, a tan sólo 50 m., en segunda línea de playa. Está cerca del supermercado Carrefour Express y cerca de varios restaurantes.

La vivienda también es ideal para vivir de forma permanente o incluso en invierno puesto que tiene orientación Este con lo que recibe el sol de toda la mañana.

El apartamento tiene INCLUIDO en el precio un trastero.

CARACTERÍSTICAS:
- Apartamento de 92 m2, con 3 dormitorios y 1 cuarto de baño, ubicado en el entresuelo del edificio con ascensor, orientado al noreste, es muy luminoso puesto que tiene prácticamente todas las estancias exteriores.
- Terraza grande con vistas a la calle por la cual deja ver trocitos de mar, tiene capacidad para una para una mesa y 6/8 sillas con un acceso directo desde el salón. Las ventanas exteriores tiene rejas.
- Espacioso salón comedor parcialmente amueblado, es muy luminoso y amplio.
- Cocina totalmente independiente con muebles de origen y una gran ventana que proporciona luz natural y ventilación. Incluye algunos electrodomésticos.
- Los tres dormitorios son amplios, exteriores y con armarios empotrados.
- Un cuarto de baño completo con ducha.
- La vivienda tiene la carpintería en blanco.

UBICACIÓN: Guardamar del Segura es una ciudad costera situada en la Costa Blanca con alrededor de 16,000 habitantes y en promedio más de 300 días de sol año. Las hermosas playas de arena de 11 km de largo y aguas cristalinas del mar, el gran pinar, el moderno puerto deportivo, el patrimonio arqueológico y cultural y su gastronomía hacen de Guardamar uno de los destinos favoritos de miles de visitantes que pasan sus vacaciones aquí.

Te invitamos a que vengas a verlo en Guardamar. VISITE ESTA VIVIENDA SIN COMPROMISO***
www.inmobiliariacgi.com - Guardamar del Segura - Alicante - Costa Blanca

» Tipo de Propiedad
Apartamento

» Habitaciones
3

» Baños
1

» Planta
1

» Superficie construida
92.00m2

» Orientación
Noreste

» Estado
De origen

» Carpinteria Interior

» Carpinteria Exterior

» Antiguedad
1974

» Nº de Plantas
5

» Distancia de la Playa
50 metros

» Superficie Terraza
7.00m2

» Vistas
A la calle

» Tipo cocina
Independiente

» Cocina
Equipada

Extras

Ascensor	Esquina	Luminoso	Muebles	Terraza
Trastero				

Calificación energética En trámites	**Consumo** kW h/m2 Año	**Emisiones** Kg CO2/m2 Año
A Más eficiente		
B		
C		
D		
E		
F		
G Menos eficiente		

Contacto y Asesoramiento

Avda. Mediterráneo 20 Guardamar del Segura
+34 966 726 013
info@inmobiliariacgi.com
inmobiliariacgi.com