¡ Apartamento a menos de 200m de la playa en Guardamar del Segura!

Guardamar del Segura, Los secanos

2 habs. 1 baň. 77.00m²

148.995 €

Ha bajado 1.000 €

Ver la ficha online

Índice

- Fotos
- Características
- Extras
- Contacto y asesoramiento

Fotos

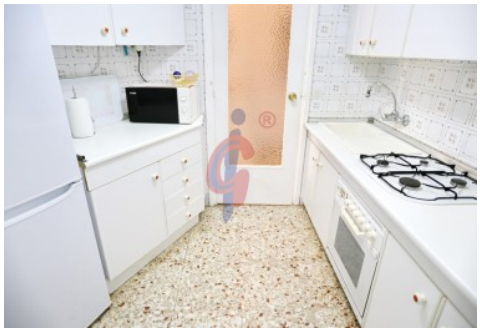

Características

Apartamento en Guardamar del Segura a menos de 200m de la playa.
Se encuentra en una 4ª planta con ascenso, el edificio está rodeado de zonas verdes.
La vivienda cuenta con 2 habitaciones dobles ambos con armarios empotrados y muy espaciosos.
Un baño completo con lavabo, bañera, bidé e inodoro
Cuenta con un amplio salón - comedor muy luminoso, con acceso a una terraza cerrada, ideal para usar esta estancia durante todo el año. Desde aquí se tienen vistas al mar laterales.
La cocina independiente esta completamente amueblada y cuenta con todos los electrodomésticos. Tiene acceso a una pequeña galería con espacio para zona de lavandería y de almacenaje.
La vivienda está de origen, con lo que si la reforma te permitirá crear tu propio espacio, ya sea para vacaciones o para vivir permanentemente.
Ubicación:
La Avenida de Cervantes es una de las zonas más famosas y transitadas de Guardamar del Segura, un kilómetro y medio de largo que se extiende desde el Parque Alfonso XIII hasta la urbanización de Benamor y situada a una distancia de diez minutos andando del centro del pueblo.
Todas las viviendas de esta zona se ubican muy cerca de las playas Centre y La Roqueta, dos de las mejores playas urbanas de Guardamar galardonadas con bandera azul por la calidad de sus aguas, servicios e instalaciones.
En sus proximidades también te puedes encontrar con el supermercado Carrefour, restaurantes, tiendas de ropa y calzado tradicional, el polideportivo municipal o el Hotel Meridional, un lugar único para disfrutar de unas increíbles vistas panorámicas de todas las playas y la costa.
Todo ello convierte a esta zona en el lugar perfecto para situarte en el centro de todos los principales puntos de interés de Guardamar como el paseo marítimo, la Pinada, el paseo Ingeniero Mira o el Parque Reina Sofía.
Te invitamos a que vengas a verlo en Guardamar. VISITE ESTA VIVIENDA SIN COMPROMISO***
www.inmobiliariacgi.com - Guardamar del Segura - Alicante - Costa Blanca

- **Tipo de Propiedad**
  Apartamento
- **Habitaciones**
  2
- **Baños**
  1
- **Planta**
  4
- **Superficie construida**
  77.00m2
- **Orientación**
  Norte
- **Estado**
  De origen
- **Carpinteria Interior**
- **Carpinteria Exterior**
- **Antiguedad**
  1985
- **Distancia de la Playa**
  200 metros
- **Vistas**
  Al mar
- **Tipo cocina**
  Independiente

Extras

Agua	Armarios empotrados	Ascensor	Luminoso	Luz
Muebles	Terraza	Terraza acristalada		

Entorno

Urbanización	Vistas al mar

Calificación energética En trámites	**Consumo** kW h/m2 Año	**Emisiones** Kg CO2/m2 Año
A Más eficiente		
B		
C		
D		
E		
F		
G Menos eficiente		

Contacto y Asesoramiento

Avda. Mediterráneo 20 Guardamar del Segura
+34 966 726 013
info@inmobiliariacgi.com
inmobiliariacgi.com