¡ Amplio apartamento con vistas despejadas de 3 dormitorios + 2 baños en la Plaza Porticada !

Guardamar del Segura, Plaza porticada

3 habs. **2 baň.** **98.00m²**

169.000 €

Ver la ficha online

Índice

- Fotos
- Características
- Extras
- Contacto y asesoramiento

Fotos

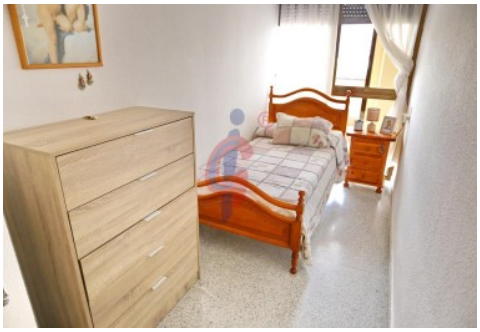

Características

¡Esta es una oportunidad única de adquirir un apartamento en la codiciada Plaza Porticada de Guardamar del Segura! Presentamos esta magnífica propiedad que combina una ubicación privilegiada con comodidad y encanto.
Ubicado en una de las plazas más emblemáticas de la localidad, este apartamento ofrece todas las características que podrías desear para una vida cómoda y placentera. Con orientación norte, el apartamento es increíblemente luminoso, lleno de luz natural que fluye a través de todas sus tres habitaciones, incluyendo los dormitorios y el salón, todos ellos con ventanas exteriores que proporcionan vistas impresionantes y una sensación de amplitud. Tiene dos baños completos, uno de ellos en suite con el dormitorio principal.
El espacio interior es generoso y está ingeniosamente distribuido para maximizar la funcionalidad y el confort. La cocina tiene barra americana, se integra perfectamente con el luminoso salón-comedor, creando un ambiente acogedor y perfecto. Desde el salón y todos los dormitorios se puede acceder a la terraza muy amplia, donde podrás disfrutar de las vistas despejadas a la preciosa Plaza Porticada, un lugar lleno de vida y encanto.
Además de su ubicación inmejorable en el corazón de la ciudad, este apartamento se encuentra a tan solo 300 metros de la playa, ofreciendo la combinación perfecta entre la tranquilidad del casco urbano y la cercanía al mar Mediterráneo.
La vivienda está situada en una segunda planta alta de un edificio que cuenta con ascensor, lo que garantiza una accesibilidad cómoda y práctica para todos los miembros de la familia.
En resumen, este apartamento representa una oportunidad excepcional para aquellos que buscan un hogar luminoso, espacioso y con vistas excepcionales en una de las zonas más codiciadas de Guardamar del Segura. ¡No pierdas la oportunidad de hacer realidad tu sueño de vivir en este hermoso enclave costero!

- **Tipo de Propiedad**
  Apartamento
- **Habitaciones**
  3
- **Baños**
  2
- **Planta**
  2
- **Superficie construida**
  98.00m2
- **Orientación**
  Norte
- **Estado**
  Buen estado
- **Carpinteria Interior**
- **Carpinteria Exterior**
- **Antiguedad**
  1992
- **Distancia de la Playa**
  350 metros
- **Vistas**
  Plaza
- **Agua caliente**
  Termo eléctrico
- **Tipo cocina**
  Americana

Extras

Agua	Armarios empotrados	Ascensor	Luminoso	Luz
Muebles	Terraza			

Entorno

Vistas despejadas

Calificación energética En trámites	**Consumo** kW h/m2 Año	**Emisiones** Kg CO2/m2 Año
A Más eficiente		
B		
C		
D		
E		
F		
G Menos eficiente		

Contacto y Asesoramiento

Avda. Mediterráneo 20 Guardamar del Segura
+34 966 726 013
info@inmobiliariacgi.com
inmobiliariacgi.com