¡ Bungalow de tres plantas con piscina comunitaria en zona Pinomar!

Guardamar del Segura, Pinomar

5 habs. 1 bañ. 70.00m²

152.990 €

Ver la ficha online

Índice

- Fotos
- Características
- Extras
- Contacto y asesoramiento

Fotos

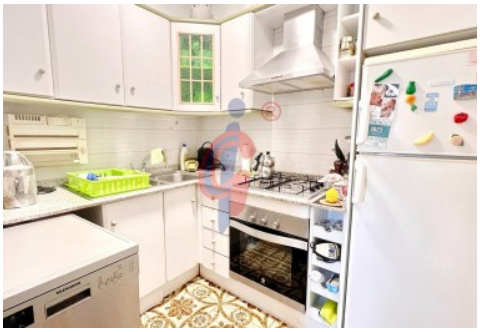

Características

Bienvenido a tu nuevo hogar en la hermosa zona de Pinomar en Guardamar. Este bungalow adosado de tres plantas ofrece una combinación perfecta de comodidad. Con 3 dormitorios, una espaciosa terraza, un solarium privado con vistas a la pinada y a las lagunas de la Mata y acceso a una relajante piscina comunitaria, cada día se convertirá en una experiencia única.
La vivienda tiene opcional NO INCLUIDA en el precio una plaza de garaje.
Características del Hogar:
Dormitorios: La propiedad cuenta con tres acogedores dormitorios, proporcionando espacio suficiente para la familia y las visitas. Tiene también 3 dormitorios y dos baños. El tercer dormitorio tiene acceso y baño independiente .
Terraza: Disfruta del aire fresco y del clima mediterráneo en tu propia terraza privada. Perfecta para cenas al aire libre, encuentros sociales o simplemente relajarte bajo el sol.
Solárium: La guinda del pastel es el exclusivo solárium en la azotea. Desde aquí, podrás disfrutar de vistas panorámicas de los alrededores, creando un espacio ideal para entretenimiento o momentos de tranquilidad.
Reformado el baño y recientemente pintado.
Comodidades Comunitarias:
Piscina: Sumérgete en la piscina comunitaria para refrescarte en los cálidos días de verano. Un lugar perfecto para socializar con vecinos y amigos, o simplemente para disfrutar del sol junto al agua.
Ubicación:
Situado en la apacible zona de Pinomar en Guardamar, estarás rodeado de la serenidad de la naturaleza. Con fácil acceso a playas de arena dorada, parques naturales y servicios locales, cada día se presenta como una nueva aventura.
Este bungalow adosado es más que una casa; es una puerta de entrada a un estilo de vida relajado en la Costa Blanca. ¡Bienvenido a tu oasis personal!

- **Tipo de Propiedad**
  Apartamento
- **Habitaciones**
  5
- **Baños**
  1
- **Planta**
  0
- **Superficie construida**
  70.00m2
- **Orientación**
  Noroeste
- **Estado**
  De origen
- **Carpinteria Interior**
- **Carpinteria Exterior**
- **Antiguedad**
  1970
- **Distancia de la Playa**
  500 metros
- **Superficie Terraza**
  10.00m2
- **Vistas**
  A la piscina
- **Tipo calefacción**
  Bomba de calor
- **Agua caliente**
  Termo eléctrico
- **Tipo cocina**
  Americana
- **Cocina**
  Equipada

Extras

Agua	Aire acondicionado	Balcón	Bomba frío calor	Calefacción
Jardin	Luminoso	Luz	Muebles	Terraza

Entorno

Urbanización

Calificación energética En trámites	**Consumo** kW h/m2 Año	**Emisiones** Kg CO2/m2 Año
A Más eficiente		
B		
C		
D		
E		
F		
G Menos eficiente		

Contacto y Asesoramiento

Avda. Mediterráneo 20 Guardamar del Segura
+34 966 726 013
info@inmobiliariacgi.com
inmobiliariacgi.com