Vivienda en aparthotel con espectaculares vistas despejadas y piscina comunitaria.

Guardamar del Segura, PUERTO

1 habs. 1 baň. 62.00m²

62.000 €

Ha bajado 3.995 €

Ver la ficha online

Índice

- Fotos
- Características
- Extras
- Contacto y asesoramiento

Fotos

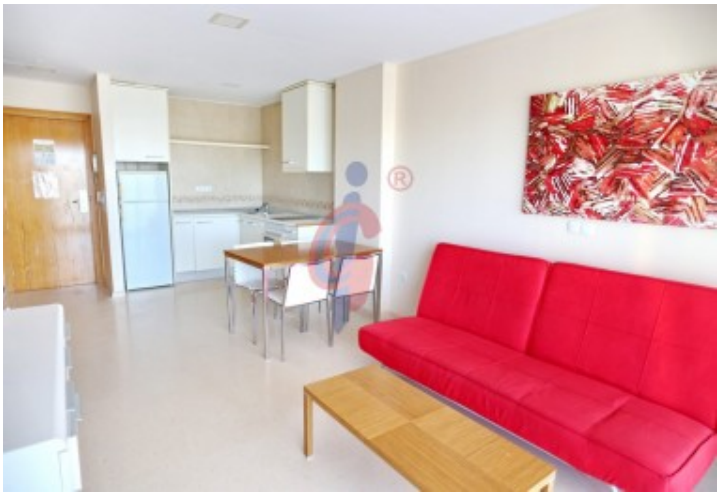

Características

Este apartamento con orientación oeste, está ubicado en una tercera planta con ascensor de un aparthotel a 1500m de la playa y a unos 250. del supermercado Masymas, también queda muy cerquita el puerto deportivo de Guardamar.

CARACTERÍSTICAS:
La vivienda tiene un amplio dormitorio totalmente exterior con mucha ventilación y luz natural, tiene un armario empotrado.
Tiene un cuarto de baño completo con bañera.
La cocina está unida al salón comedor con muebles en blanco, encimera vitroceramica y electrodomésticos incluidos.
El comedor es muy amplio y tiene salida a una gran terraza con preciosas vistas a la piscina.
Este residencial cuenta con los permisos para el alquiler vacacional, cuenta con lavandería, tiene piscina comunitaria, recinto infantil, zona de descanso y chiringuito, además tiene plazas de garaje comunitarias tanto en el interior como en el exterior.

UBICACIÓN: Guardamar del Segura, también conocido como Guardamar, es una ciudad costera en la Costa Blanca. Tiene 16,000 habitantes. Las hermosas playas de arena de 11 km de largo y aguas cristalinas del mar, el gran pinar, el patrimonio arqueológico y cultural hacen de Guardamar uno de los destinos favoritos y miles de visitantes también pasan sus vacaciones aquí. En invierno, muchos pensionados eligen Guardamar como lugar para pasar el invierno. Los habitantes de Guardamar son amigables y hospitalarios.

Te invitamos a que vengas a verlo en Guardamar.

- **Tipo de Propiedad**
  Apartamento
- **Habitaciones**
  1
- **Baños**
  1
- **Planta**
  3
- **Superficie construida**
  62.00m2
- **Orientación**
  Oeste
- **Estado**
  Buen estado
- **Carpinteria Interior**
- **Carpinteria Exterior**
- **Antiguedad**
  2007
- **IBI**
  128.00€
- **Gastos de comunidad**
  130€ 3
- **Nº de Plantas**
  10
- **Distancia de la Playa**
  1000 metros
- **Superficie Terraza**
  10.00m2
- **Vistas**
  A la piscina
- **Tipo cocina**
  Salón-cocina
- **Cocina**
  Equipada

Extras

Aire Acond. Central	Aire acondicionado	Armarios empotrados	Ascensor	Jardin
Luminoso	Luz	Muebles	Piscina comunitaria	Tv
Terraza				

Entorno

Urbanización	Vistas despejadas

Calificación energética En trámites	**Consumo** kW h/m2 Año	**Emisiones** Kg CO2/m2 Año
A Más eficiente		
B		
C		
D		
E		
F		
G Menos eficiente		

Contacto y Asesoramiento

Avda. Mediterráneo 20 Guardamar del Segura
+34 966 726 013
info@inmobiliariacgi.com
inmobiliariacgi.com