¡Precioso piso de 3 dormitorios en Guardamar!

Guardamar del Segura, CENTRO

3 habs. 2 bañ. 102.00m^2

129.900 €

Ver la ficha online

Índice

- Fotos
- Características
- Extras
- Contacto y asesoramiento

Fotos

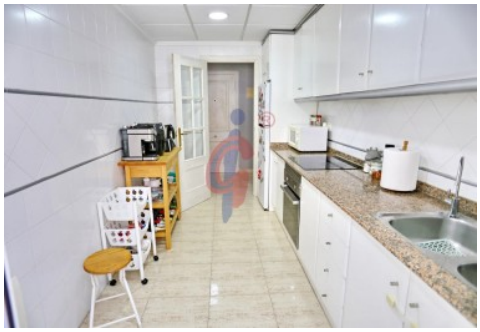

Características

Bonito y luminoso piso en una tercero planta en la zona MasyMas de Guardamar del Segura.
El piso es muy amplio y está bien iluminado.
Actualmente cuenta con 2 dormitorios y 2 baños, aunque hay un cuarto más convertible en dormitorio, que ahora es usado como espacio de almacenaje.
El dormitorio principal con cama de matrimonio, muebles claros y buena iluminación y acceso a la terraza.
El segundo dormitorio es dormitorio infantil, con grandes ventanas que permiten una buena entrada de luz a la estancia.
Los baños son ambos completos, uno con ducha y el otro con bañera.
La cocina completamente equipada y decorada en tonos claros y buena iluminación da hacia una galería que permite usar este espacio para lavadora y almacenaje.
El bonito salón – comedor ofrece bastante espacio y buena iluminación con acceso a la terraza
Hay calefacción con gas propano en toda la casa.
LOCALIDAD:
Guardamar del Segura es una ciudad costera situada en la Costa Blanca con alrededor de 16,000 habitantes y en promedio más de 300 días de sol año. Las hermosas playas de arena de 11 km de largo y aguas cristalinas del mar, el gran pinar, el moderno puerto deportivo, el patrimonio arqueológico y cultural y su gastronomía hacen de Guardamar uno de los destinos favoritos de miles de visitantes que pasan sus vacaciones aquí. Te invitamos a que vengas a verlo en Guardamar. VISITE ESTA VIVIENDA SIN COMPROMISO*** www.inmobiliariacgi.com - Guardamar del Segura - Alicante - Costa Blanca

- **Tipo de Propiedad**
  Apartamento
- **Habitaciones**
  3
- **Baños**
  2
- **Planta**
  3
- **Superficie construida**
  102.00m2
- **Orientación**
  Sur
- **Estado**
  Entrar a vivir
- **Carpinteria Interior**
- **Carpinteria Exterior**
- **Antiguedad**
  1997
- **Distancia de la Playa**
  980 metros
- **Superficie Terraza**
  5.00m2
- **Vistas**
  A la calle
- **Tipo calefacción**
  Gas propano
- **Agua caliente**
  Gas propano
- **Tipo cocina**
  Independiente
- **Cocina**
  Equipada

Extras

Ascensor	Calefacción	Parking	Terraza

Entorno

Vistas despejadas

Calificación energética En trámites	**Consumo** kW h/m2 Año	**Emisiones** Kg CO2/m2 Año
A Más eficiente		
B		
C		
D		
E		
F		
G Menos eficiente		

Contacto y Asesoramiento

Avda. Mediterráneo 20 Guardamar del Segura
+34 966 726 013
info@inmobiliariacgi.com
inmobiliariacgi.com