¡Apartamento con 3 dormitorios cerca de pinada en Guardamar!

Guardamar del Segura, CENTRO-PINADA

3 habs. 2 bañ. 105.00m^2

139.000 €

Ver la ficha online

Índice

- Fotos
- Características
- Extras
- Contacto y asesoramiento

Fotos

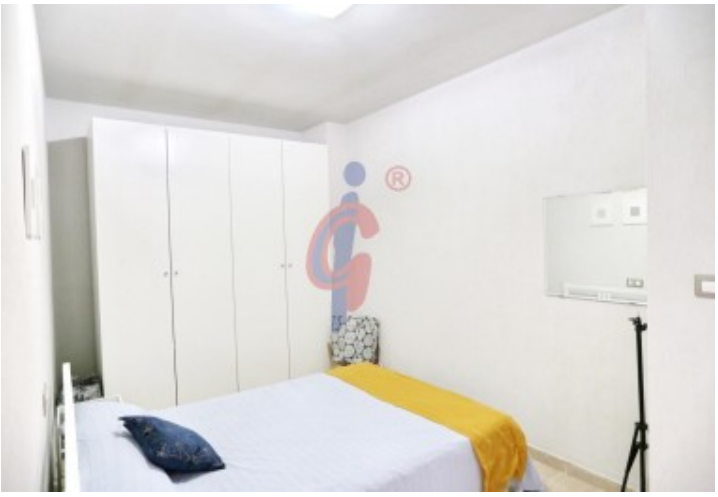

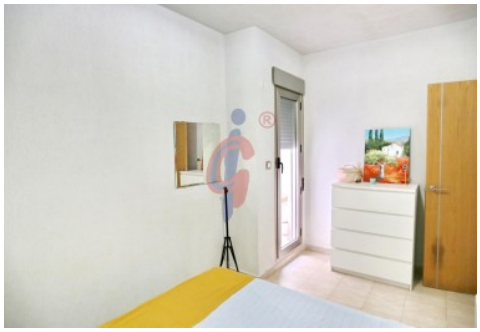

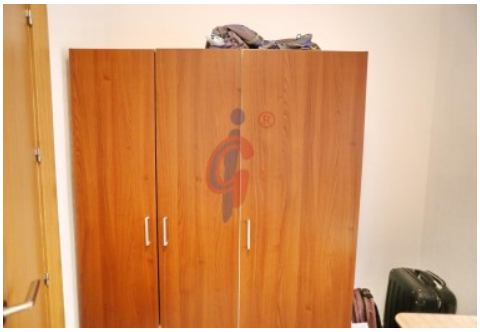

Características

Este apartamento está situado en una zona tranquila de Guardamar del Segura. A menos de 100 metros de la pinada y 200 metros del supermercado Masymas. Todos los servicios a mano, tiendas, bares y restaurantes.

CARACTERÍSTICAS:
- Este moderno apartamento de 105 m2 está ubicado en la 1º planta y está accesible por ascensor. Tiene orientación norte y cuenta con 3 dormitorios y 2 cuartos de baño. Está completamente amueblado y en perfectas condiciones.
-Terraza orientada al norte con espacio para una mesita y dos sillas.
- El salón comedor con acceso directo a la terraza, totalmente equipado con sofá, mueble, mesa y 4 sillas.
- La cocina independiente tiene mucho espacio en los armarios, encimera de granito e incluye electrodomésticos instalados.
- Dormitorio principal con cama de matrimonio y armario empotrado con ventana.
- Otro dormitorio con cama de matrimonio y acceso al patio.
- Un tercer dormitorio acondicionado como office.
- Dos cuartos de baño completos con uno de ellos con playo de ducha y el otro con bañera.
- Pre instalación para aire acondicionado por conductos por toda la casa.
- Patio interior con espacio para almacenaje.

UBICACIÓN: Guardamar del Segura es una ciudad costera situada en la Costa Blanca con alrededor de 16,000 habitantes y en promedio más de 300 días de sol año. Las hermosas playas de arena de 11 km de largo y aguas cristalinas del mar, el gran pinar, el moderno puerto deportivo, el patrimonio arqueológico y cultural y su gastronomía hacen de Guardamar uno de los destinos favoritos de miles de visitantes que pasan sus vacaciones aquí.

Te invitamos a que vengas a verlo en Guardamar.
www.inmobiliariacgi.com - Guardamar del Segura - Alicante - Costa Blanca

» **Tipo de Propiedad** Apartamento	» **Habitaciones** 3	» **Baños** 2
» **Planta** 1	» **Superficie construida** 105.00m2	» **Orientación** Norte
» **Estado** Buen estado	» **Carpinteria Interior**	» **Carpinteria Exterior**
» **Antiguedad** 2006	» **IBI** 285.00€	» **Gastos de comunidad** 48€ 3
» **Nº de Plantas** 5	» **Distancia de la Playa** 1000 metros	» **Superficie Terraza** 4.00m2
» **Superficie Patio** 4.00m2	» **Vistas** A la calle	» **Agua caliente** Termo eléctrico
» **Tipo cocina** Independiente	» **Cocina** Equipada	

Extras

Armarios empotrados	Ascensor	Galería	Terraza

Entorno

Autobuses	Vistas despejadas

Calificación energética En trámites	**Consumo** kW h/m2 Año	**Emisiones** Kg CO2/m2 Año
A Más eficiente		
B		
C		
D		
E		
F		
G Menos eficiente		

Contacto y Asesoramiento

Avda. Mediterráneo 20 Guardamar del Segura
+34 966 726 013
info@inmobiliariacgi.com
inmobiliariacgi.com