APARTAMENTO DE DOS DORMITORIOS CON VISTAS DESPEJADAS Y PISCINA

Guardamar del Segura, las viñas

2 habs. 1 bañ. 67.00m²

108.950 €

Ver la ficha online

Índice

- Fotos
- Características
- Extras
- Contacto y asesoramiento

Fotos

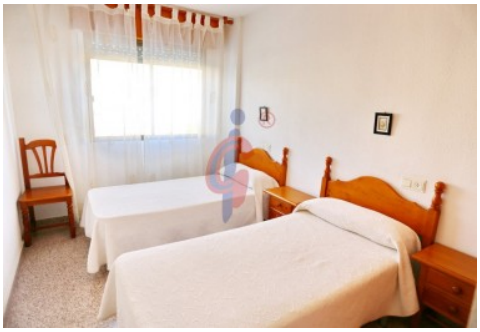

Características

- Fantástico apartamento con buena terraza y orientada al Este , tiene vistas despejadas a la piscina comunitaria y está ubicado en una urbanización con amplias zonas comunes a escasos 400 m de la playa.
- 2 dormitorios amplios con armario empotrado y 1 cuarto de baño completo con bañera.
- La cocina es totalmente independiente esta equipada con todos los electrodomésticos y tiene una ventana que le aporta mucha luz y ventilación natural.
- El salón-comedor luminoso y soleado de mañanas está completamente amueblado y vistas despejadas a la piscina comunitaria.
- El apartamento esta de origen y se encuentra bien cuidado.
- Plaza de garaje incluida en el precio y situada en el sótano del mismo edificio

UBICACIÓN: Guardamar del Segura, también conocido como Guardamar, es una ciudad costera en la Costa Blanca. Tiene 16,000 habitantes. Las hermosas playas de arena de 11 km de largo y aguas cristalinas del mar, el gran pinar, el patrimonio arqueológico y cultural hacen de Guardamar uno de los destinos favoritos y miles de visitantes también pasan sus vacaciones aquí.

La zona del Parque Sur o más conocido en Guardamar como el Parque de las Ñoras es un lugar muy tranquilo y agradable para vivir, afuera de las grandes aglomeraciones pero sin alejarse de supermercados, restaurantes, tiendas de servicios de todo tipo o del centro del pueblo.

Todas las viviendas de esta zona se ubican aproximadamente a 400 metros de la playa familiar y atractiva de la Roqueta, galardonada con bandera azul por la calidad de sus aguas, instalaciones, servicios y accesible para personas con movilidad reducida.

El Parque de las Ñoras es un área natural de 4 hectáreas, protegida por un abundante arbolado y donde se secan las famosas ñoras de Guardamar. Se caracteriza por sus muretes bajos con siluetas orgánicas, piedras naturales y azulejos en sintonía con todo el paisaje.

Todo ello convierte a esta zona en un bonito espacio abierto para disfrutar de paseos por bosques densos, atalayas de observación, con los niños en el parque infantil o con tus mascotas en el parque canino.
Te invitamos a que vengas a verlo en Guardamar. VISITE ESTA VIVIENDA SIN COMPROMISO - Guardamar del Segura - Alicante - Costa Blanca

» **Tipo de Propiedad** Apartamento	» **Habitaciones** 2	» **Baños** 1
» **Planta** 1	» **Superficie construida** 67.00m2	» **Orientación** Este
» **Estado** De origen	» **Carpinteria Interior**	» **Carpinteria Exterior**
» **Antiguedad** 1988	» **Distancia de la Playa** 350 metros	» **Superficie Terraza** 6.00m2
» **Vistas** A la piscina	» **Agua caliente** Termo eléctrico	» **Tipo cocina** Independiente
» **Cocina** Equipada		

Extras

Agua	Armarios empotrados	Ascensor	Garaje	Luminoso
Luz	Muebles	Piscina comunitaria	Tv	Terraza

Entorno

Urbanización	Vistas despejadas

Calificación energética En trámites	**Consumo** kW h/m2 Año	**Emisiones** Kg CO2/m2 Año
A Más eficiente		
B		
C		
D		
E		
F		
G Menos eficiente		

Contacto y Asesoramiento

Avda. Mediterráneo 20 Guardamar del Segura
+34 966 726 013
info@inmobiliariacgi.com
inmobiliariacgi.com