¡Bonito apartamento totalmente reformado con vistas al mar desde la terraza!!

Guardamar del Segura, Playa

2 habs. 1 baň. 75.00m²

127.990 €

Ver la ficha online

Índice

- Fotos
- Características
- Extras
- Contacto y asesoramiento

Fotos

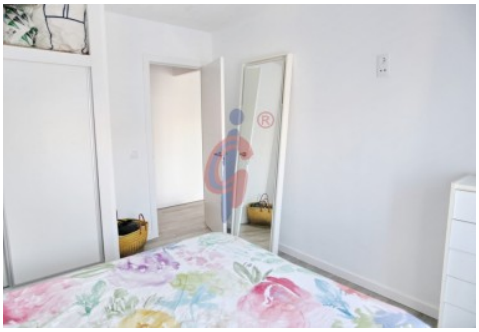

Características

Este acogedor apartamento se encuentra en la cuarta planta del Edificio Velázquez y situado en la Avenida Cervantes al lado del Parque Sur, a 100 metros de la hermosa playa de la Roqueta y con todos los servicios a mano, incluido el supermercado Carrefour.

¡Tiene unas preciosas vistas al mar laterales desde la terraza! Esta propiedad es ideal para vivir de forma permanente, para permanecer en el invierno o para quedarse durante las vacaciones.

CARACTERÍSTICAS:
- Apartamento de 75 m2 en perfectas condiciones totalmente reformado y completamente amueblado con mucho gusto.
- Amplia terraza con mesa y sillas para 6/8 personas con vistas al mar.
- Salón comedor con acceso directo a la terraza.
- Cocina independiente con ventana exterior a patio de luces grande, incluye todos los electrodomésticos necesarios.
- Dos dormitorios con dos camas y armarios a medida.
- Cuarto de baño con ducha completo, con ventana al patio de luz que le aporta mucha luminosidad y ventilación natural.

UBICACIÓN: Guardamar del Segura, también conocido como Guardamar, es una ciudad costera en la Costa Blanca. Tiene 16,000 habitantes. Las hermosas playas de arena de 11 km de largo y aguas cristalinas del mar, el gran pinar, el patrimonio arqueológico y cultural hacen de Guardamar uno de los destinos favoritos y miles de visitantes también pasan sus vacaciones aquí. En invierno, muchos pensionados eligen Guardamar como lugar para pasar el invierno. Los habitantes de Guardamar son amigables y hospitalarios.

Te invitamos a que vengas a verlo en Guardamar. ¡Tienes que EXPERIMENTAR Guardamar! VISITE ESTA VIVIENDA SIN COMPROMISO*** www.inmobiliariacgi.com - Guardamar del Segura - Alicante - Costa Blanca

» **Tipo de Propiedad** Apartamento	» **Habitaciones** 2	» **Baños** 1
» **Planta** 4	» **Superficie construida** 75.00m2	» **Orientación** Norte
» **Estado** Reformado	» **Carpinteria Interior** Madera	» **Carpinteria Exterior** Aluminio
» **Antiguedad** 1980	» **IBI** 135.00€	» **Gastos de comunidad** 30€ 1
» **Salon** 1	» **Distancia de la Playa** 100 metros	» **Superficie Terraza** 10.00m2
» **Vistas** Al mar	» **Tipo exterior** Exterior	» **Agua caliente** Termo eléctrico
» **Tipo cocina** Independiente	» **Cocina** Equipada	

Extras

Aire acondicionado	Armarios empotrados	Ascensor	Luminoso	Luz
Muebles	Terraza			

Entorno

Vistas al mar	Vistas despejadas

Calificación energética En trámites	**Consumo** kW h/m2 Año	**Emisiones** Kg CO2/m2 Año
A Más eficiente		
B		
C		
D		
E		
F		
G Menos eficiente		

Contacto y Asesoramiento

Avda. Mediterráneo 20 Guardamar del Segura
+34 966 726 013
info@inmobiliariacgi.com
inmobiliariacgi.com