¡Vivienda con estupenda ubicación a menos de 250 m. de la playa y orientación oeste!

Guardamar del Segura, Palacio de la música

3 habs. 2 baň. 96.00m²

99.995 €

Ha bajado 5.000 €

Ver la ficha online

Índice

- Fotos
- Características
- Extras
- Contacto y asesoramiento

Fotos

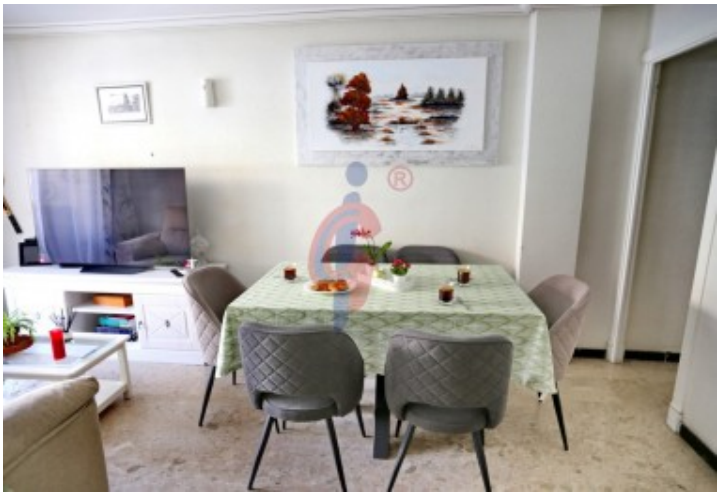

Características

Esta vivienda se encuentra en una zona céntrica, a 500 metros del centro de Guardamar, 250 metros de la playa y aproximadamente a unos 200m del supermercado Mercadona y restaurantes.

Este inmueble tiene una plaza de garaje en el mismo edificio INCLUIDA en el precio.
NO INCLUYE MUEBLES.

CARACTERÍSTICAS

- Apartamento de 96 m2 construidos , está ubicado en la primera planta del edificio con ascensor, parcialmente reformado , tiene 3 dormitorios, 1 cuarto baño completo con bañera y un aseo con ducha y ventana al patio de luz para mejor ventilación e iluminación natural.
- El amplio salón tiene salida directa a la terraza y chimenea.
- Amplia cocina independiente con suficiente espacio incluso para mesa y sillas, puerta con salida al patio de luz y zona de galería.
- 3 dormitorios, dos de ellos con ventana al patio de luz y el tercero con ventana exterior.

GUARDAMAR
Guardamar del Segura, también conocido como Guardamar, es una ciudad costera en la Costa Blanca. Tiene 16,000 habitantes. Las hermosas playas de arena de 11 km de largo y aguas cristalinas, el gran pinar, el patrimonio arqueológico y cultural hacen de Guardamar uno de los destinos favoritos y miles de visitantes también pasan sus vacaciones aquí. En invierno, muchos pensionistas eligen Guardamar como lugar para pasar el invierno. Los habitantes de Guardamar son muy hospitalarios.

Te invitamos a que vengas a verlo en Guardamar www.inmobiliariacgi.com - Guardamar del Segura - Alicante - Costa Blanca

» **Tipo de Propiedad** Apartamento	» **Habitaciones** 3	» **Baños** 2
» **Planta** 1	» **Superficie construida** 96.00m2	» **Orientación** Oeste
» **Estado** Semi Reformado	» **Carpinteria Interior**	» **Carpinteria Exterior**
» **Antiguedad** 1991	» **IBI** 280.00€	» **Nº de Plantas** 4
» **Distancia de la Playa** 250 metros	» **Superficie Terraza** 4.00m2	» **Vistas** A la calle
» **Tipo cocina** Independiente	» **Cocina** Equipada	

Extras

Agua	Aire acondicionado	Armarios empotrados	Ascensor	Garaje
Luz	Patio	Terraza		

Calificación energética En trámites	**Consumo** kW h/m2 Año	**Emisiones** Kg CO2/m2 Año
A Más eficiente		
B		
C		
D		
E		
F		
G Menos eficiente		

Contacto y Asesoramiento

Avda. Mediterráneo 20 Guardamar del Segura
+34 966 726 013
info@inmobiliariacgi.com
inmobiliariacgi.com