Adosado semireformado en Pinomar de Guardamar del Segura!

Guardamar del Segura, Pinomar

2 habs. 1 baň. 65.00m²

86.985 €

Ha bajado 3.000 €

Ver la ficha online

Índice

- Fotos
- Características
- Extras
- Contacto y asesoramiento

Fotos

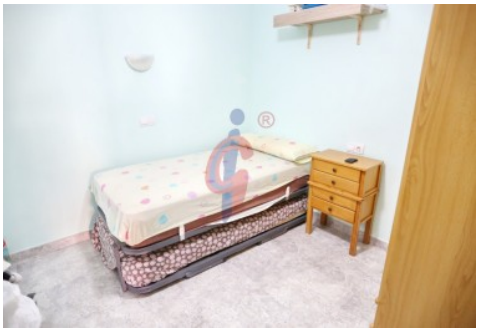

Características

Situado en Pinomar, una urbanización tranquila con hermosa playa a poca distancia y solo 2 km del centro de Guardamar. Es una zona muy agradable y tranquila rodeada de pinares y dunas. Esta ubicado entre Guardamar del Segura y La Mata, tiene todas los requisitos para relajarse y disfrutar del hermoso entorno verde, junto con una buena conexión con el coche, por ejemplo, el aeropuerto de Alicante a 27 km de distancia.

CARACTERÍSTICAS:
- Este apartamento adosado ubicado en planta baja, está bien cuidado orientado al este, cuenta con 2 dormitorios y 1 cuarto de baño reformado, está equipado, es muy luminoso y soleado por su perfecta orientación.
- Amplia terraza con ducha y trastero, directamente accesible desde la entrada independiente de la vivienda, con zona ajardinada.
- Cocina totalmente reformada con mucho gusto y con una amplia ventana exterior en el techo
- El dormitorio principal es amplio, tiene una cama doble y armario a medida, además cuenta con una ventana exterior.
- Baño completo con ducha, lavabo, bidet e inodoro totalmente reformado y equipado de muebles auxiliares.
- Dormitorio juvenil con cama nido y armario a medida.

La vivienda tiene como extra un altillo como trastero con una escalera hecha a medida incorporada en el techo.

La carretera N-332 consta de un carril bici. Para los amantes de la naturaleza, existen numerosas rutas para realizar en bici o caminando por el Parque Natural de La Mata.

Te invitamos a que vengas a verlo, también puedes solicitarnos una visita virtual, estaremos encantados de enseñártelo.
www.inmobiliariacgi.com - Guardamar del Segura - Alicante - Costa Blanca.

» **Tipo de Propiedad** Bungalow	» **Habitaciones** 2	» **Baños** 1
» **Planta** 0	» **Superficie construida** 65.00m2	» **Orientación** Este
» **Estado** Semi Reformado	» **Carpinteria Interior**	» **Carpinteria Exterior**
» **Antiguedad** 1970	» **Gastos de comunidad** 10€ 0	» **Superficie Terraza** 20.00m2
» **Vistas** A la calle	» **Agua caliente** Termo eléctrico	» **Tipo cocina** Americana
» **Cocina** Equipada		

Extras

Agua	Armarios empotrados	Jardin	Luminoso	Muebles
Terraza				

Entorno

Urbanización

Calificación energética En trámites	**Consumo** kW h/m2 Año	**Emisiones** Kg CO2/m2 Año
A Más eficiente		
B		
C		
D		
E		
F		
G Menos eficiente		

Contacto y Asesoramiento

Avda. Mediterráneo 20 Guardamar del Segura
+34 966 726 013
info@inmobiliariacgi.com
inmobiliariacgi.com